

Protocolo de actuación ante acoso sexual, violencia de género y discriminación arbitraria

La Universidad de Chile aprobó una Política de Prevención del Acoso Sexual y un Protocolo de Actuación ante estos casos, cuyo protocolo fue publicado en 2019. En caso de dudas acércate a la Dirección de Asuntos Estudiantiles (DAE) de la Facultad o escribe a Carolina Adaros al correo: primera.acogida@facso.cl / Tel: **2297 72528**

Política para personas con Discapacidad

Desde 2017, contamos con cupos de admisión especial para estudiantes con discapacidad visual en las carreras de Psicología y Trabajo Social. En 2023 los cupos por discapacidad ampliaron su cobertura, abarcando discapacidad visual, auditiva y motora e incluyendo al menos 2 cupos en todas las carreras de la Universidad. Asimismo, desde 2019 se incorpora una política universitaria orientada a atender a este perfil de estudiantes..

Uso de Nombre Social

En 2018 se reformula el procedimiento para hacer uso del nombre social al interior de la universidad, orientado especialmente a estudiantes trans, intersex y no binaries.

Tanto para los cupos de admisión especial para estudiantes en situación de discapacidad como para hacer uso del nombre social, contacta a Horacio de Torres del área de Equidad e Inclusión Educativa de Pregrado.

Mail: inclusion.pregrado@facso.cl / Tel.: **229789732**

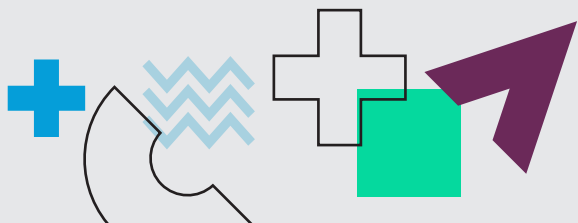

Política de Corresponsabilidad Social

Busca fomentar la corresponsabilidad social en el cuidado de hijos e hijas, con el propósito de compatibilizarlo con las actividades en la Universidad. Para ello, se disponen de servicios de cuidado y Jardines Infantiles para hijos e hijas de estudiantes, académicos(as) y funcionarios(as).

Para mayor información contacta a:
coordinacion.genero@facso.cl / tel: **2297 87839**

Política Universitaria para avanzar en la incorporación de los Pueblos Indígenas, sus culturas y lenguas en la Universidad de Chile. (2019)

Desde el 2020 la Escuela de Pregrado de la Facultad se encuentra instalando el Área de Interculturalidad y apoyando a nuestros estudiantes con ascendencia y/o identidad indígena. Además se proyecta desarrollar estrategias de acompañamiento a estudiantes afro descendientes y migrantes.

Para oír el documento, escanea este código



Red de Apoyo a estudiantes

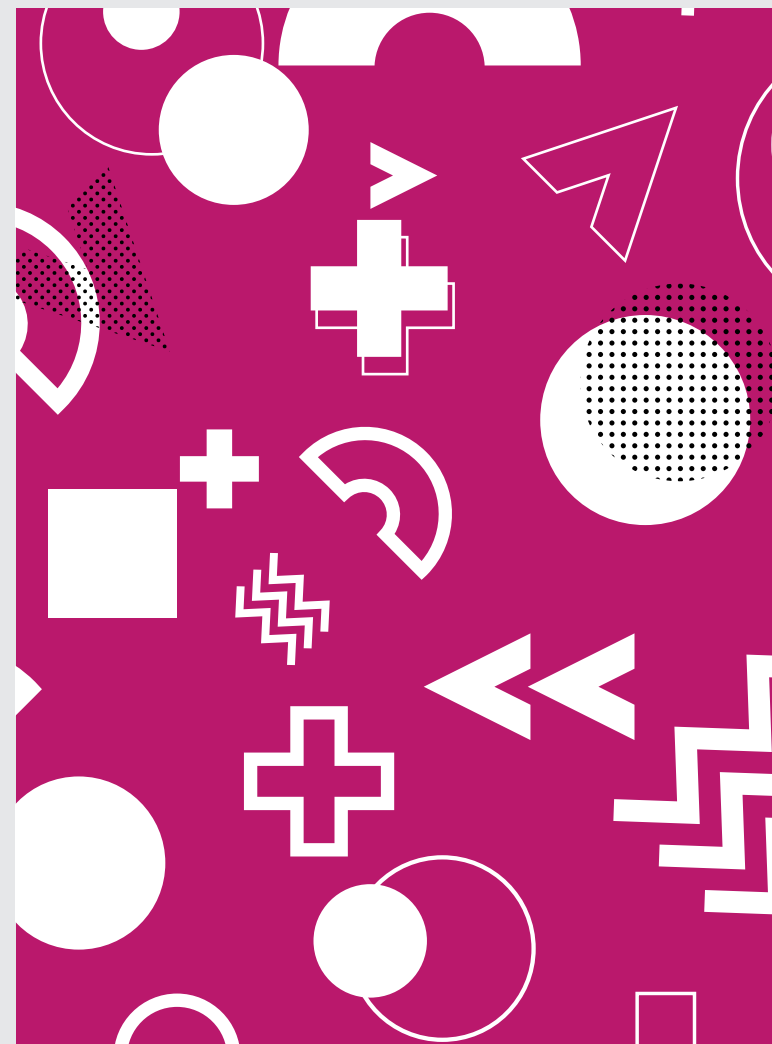

Biblioteca

Ofrece recursos físicos, digitales y capacitación en Alfabetización Informacional.

Fono: 229787867 | Mail: biblio.ref@facso.cl | Facebook: [Biblioteca FACSO U. de Chile](#) | Instagram: [@bibliotecafacso](#) | Web: facso.uchile.cl/biblioteca
Sala segundo piso: lun a Jue; 8:00 a 19:50 hrs./ Vie 8:00 a 18:00 hrs.
Sala de Estudio piso Foyer: lun a vie 8:00 a 18:00 hrs.

Unidad de Bienestar Estudiantil (UBE)

Facilita el acceso a apoyos socioeconómicos, académicos, de salud y bienestar estudiantil.

Fono: 229787700 | Facebook: [Bienestar Facso Uchile](#)
Instagram: [@bienestarfacso](#)
Atención de lunes a jueves de 9:00 hrs. a 17:00 hrs.
Viernes de 9:00 hrs a 13:30 hrs. Sala 41

Dirección de Escuela de Pregrado

Vela por la calidad de la formación de pregrado promoviendo la inclusión, flexibilidad curricular y titulación oportuna al interior de las Carreras de pregrado.

Fono: 229787869 | Mail: facsope@uchile.cl | Instagram: [@pregrado.facso](#) | YouTube: [Escuela de Pregrado FACSO](#)
Atención: Lun. a juev. de 9:00 a 13:00 y de 15:00 a 16:00 hrs.
*enviar correo para concretar cita previamente

Centro IDEA

Acompañamiento a estudiantes. Tutorías, Talleres y Apoyo Psicoeducativo para mejorar estrategias de aprendizaje.

Fono: 229787869 | Mail: aprendizaje.idea@facso.cl
Instagram: [@tutorias_centroidea](#)
Youtube: [Centro IDEA - Facultad de Ciencias Sociales](#)
Atención: Lun. - jue. 9.00 a 18.00 hrs. y vie. 9.00 a 15.00 hrs.

Dirección de Asuntos Estudiantiles (DAE)

Aborda temas de salud mental, participación y convivencia estudiantil. Cuenta con espacios de escucha individual para estudiantes y con instancias colectivas que favorecen la vida universitaria. Es responsable de la primera acogida para estudiantes en casos de violencia de género, discriminación arbitraria, entre otros.

Fono: 2297 72527 | Mail: dae@facso.cl | Facebook: [Dae Facso](#)
Instagram: [@daesocialesuchile](#)
Atención: Lun. - jue. 8.30 - 18.00 hrs. | vie. 8.30 - 16.00 hrs.

Dirección de Género

La Dirección de Género permite centralizar las iniciativas que promuevan la igualdad de género de manera integral en la comunidad universitaria, considerando los ámbitos de la docencia, la investigación, la extensión y la creación. Todo ello, desde una perspectiva participativa y en diálogo con la comunidad triestamental de la Facultad.

Correo electrónico: direccion.genero@facso.cl
asistentegenero@facso.cl

Secretaría de Estudios

Entrega documentación oficial, certificación de actividades curriculares, recepción de justificativos y cambios en la situación académica.

Fono: 229789733 | Web: secretariadeestudios.facso.cl | Atención: Lun. - vie. 9.00 - 14.00 hrs.
Antropología: secest.antropologia@uchile.cl
Pedagogía en Educación Parvularia: secest.edparvularia@uchile.cl
Psicología: secest.psicologia@uchile.cl
Sociología: secest.sociologia@uchile.cl
Trabajo Social: secest.trabajosocial@uchile.cl

Coordinaciones Carreras

Orientación académica y curricular

Antropología (2° piso edificio antiguo):
229772500 | Constanza Torres: cicloinicial@facso.cl

Pedagogía en Educación Parvularia

(1° piso edificio rojo):
229879729 | educacionparvularia.uchile@facso.cl | [@pep.uchile](#)

Psicología

 (4° piso edificio antiguo):

229787724 | coord.apoyoyseguimiento@facso.cl | bollarzu@uchile.cl
paula.chamorro@ug.uchile.cl | Insta: [@comite_docencia_psicologia](#)

Trabajo Social

 (2° piso edificio antiguo):

229787712 | trabajosocialuchile@facso.cl
[@trabajosocialuchile](#) | Discord: <https://discord.gg/6wSBsu2>

Sociología

 (3° piso edificio antiguo)

229787713 | [@sociologia_uchile](#) | Secretaria Coordinación Carrera para dudas generales: socio.secretariadocente@facso.cl | Temas curriculares y avance académico: docenciasocio@facso.cl

*Confirma la disponibilidad del(la) coordinador(a) en cada carrera.

Organizaciones Estudiantiles en Ciencias Sociales

Centro de Estudiantes de la Facultad de Ciencias Sociales (CECSO).

Instagram: [@cecsouchile](#) | Mail: cecsou@facso.cl

Asamblea de Estudiantes de Antropología

Instagram: [@antropo_uchile](#)

Asamblea de Estudiantes de Ped. en Ed. Parvularia

Instagram: [@educa.uchile](#)

Consejo de Estudiantes de Psicología

Instagram: [@cepsi.uch](#)

Mesa Coordinadora de Trabajo Social

Instagram: [@mesacoordinadora.ts.uch](#)

Centro de estudiantes de Sociología

Instagram: [@sociesuschile](#)

Centro de Psicología Aplicada (CAPs) / Departamento de Psicología

Psicología clínica para la comunidad. Aranceles diferenciados para estudiantes.

Fono: 229787806 (o terminado en 07) | Mail: caps@facso.cl

Servicio Médico y Dental para Alumnos (SEMDA)

Salud integral para estudiantes.

Fono: 229787471 |

Mail: contactosemda@uchile.cl / semdajgm@uchile.cl

Facebook: [SEMDA JGM](#) | Instagram: [@semdauchile](#)

Horarios: Lun-vie. 8:30 - 17:00 hrs.

Dirección de Deportes y Actividad Física (DDAF)

Desarrollo de actividades físicas y deportivas.

Mail: deportes@uchile.cl | Web: www.uchile.cl/deportes

Atención: Lun. - vie. 8.30 - 17.45 hrs.

Red de Apoyo a estudiantes

